Ino-Lokum
ul. Bolesława Krzywoustego 13/49
Darek +48 883708474,
ino-lokum@ino-lokum.pl

MIESZKANIE NA WYNAJEM

liczba pokoi: 2, pow. całkowita: 50,36 m^2,

Inowrocław

Cena **1 850** zł





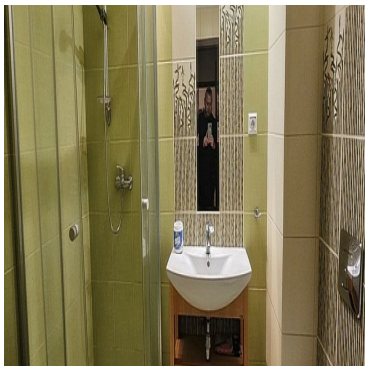

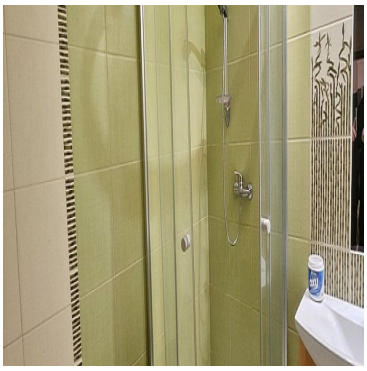

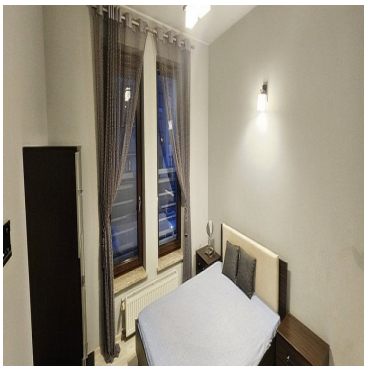

Prezentuję do wynajęcia mieszkanie, które mieści się w nowym bloku na osiedlu Solno. Mieszkanie składa się z sypialni, salonu, kuchni, łazienki z wc i przedpokoju. Do mieszkania przynależy balkon oraz piwnica. Mieszkanie jest świetnie doświetlone i bardzo ustawne. Przestrzeń została zaaranżowana w bardzo pomysłowy i funkcjonalny sposób. W kuchni zabudowa meblowa wraz ze sprzętem AGD w postaci lodówki z zamrażalnikiem, zmywarki, płyty indukcyjnej. Salon bardzo przestronny z wyjściem na duży balkon, w pełnym wyposażeniem. Łazienka z wc w pełni urządzona z kabiną i pralką w całości wyłożona kaflami. W sypialni znajdziemy łóżko oraz komodę. Okna pcv ciepłe i ciche, dodatkowo wyposażone w rolety. Nowoczesne oświetlenia nadają wnętrzu stylu i elegancji. Do dyspozycji mieszkańców jest parking ogólnodostępny. Mieszkanie usytuowane w jednej z lepszych części miasta.

Ino-Lokum
ul. Bolesława Krzywoustego 13/49
Darek +48 883708474,
ino-lokum@ino-lokum.pl

Opłaty miesięczne czynsz najmu 1800zł miesięcznie plus opłaty administracyjne w kwocie ok. 410zł, dodatkowo płatny prąd i woda według zużycia co 2 miesiące. Mieszkanie posiada świadectwo charakterystyki energetycznej lokalu. Kaucja zwrotna 3 tyś zł. Tylko umowa o najem okazjonalny. Serdecznie zapraszam na prezentację.

Biuro Nieruchomości Ino-Lokum, Nr licencji pośrednika 53156.
Zapraszam również do zapoznania się z naszymi innymi ofertami na stronie internetowej www.ino-lokum.pl. Kontakt telefoniczny 883708474 lub e-mail: ino-lokum@ino-lokum.pl Nasz doradca zapewni Państwu bezpłatną obsługę kredytową.

Ino-Lokum
ul. Bolesława Krzywoustego 13/49
Darek +48 883708474,
ino-lokum@ino-lokum.pl

Symbol	**132/INL/MW**	Czy właściciel mieszka w mieszkaniu	**NIE**
Cena	**1 850, 00 PLN**	Województwo	**KUJAWSKO-POMORSKIE**
Powiat	**inowrocławski**	Gmina	**Inowrocław**
Rozkład mieszkania	**ŚRODKOWE**	Warunki gruntowe	**DOBRE**
Uciążliwości i ograniczenia	**BRAK UCIĄŻLIWOŚCI**	Komórka lokatorska	**TAK**
Wyposażenie łazienki (wykaz)	**PRYSZNIC, LUSTRO, SZAFKA, WC, UMYWALKA**	Stan budynku	**BARDZO DOBRY**
Rodzaj nieruchomości	**MIESZKANIE**	Rodzaj transakcji	**WYNAJEM**
Status	**oferta aktualna**	Rodzaj rynku	**WTÓRNY**
Nieruchomość dostępna od	**02.11.2026**	Cena za	**MIESIĄC**
Kaucja	**3 000, 00 PLN**	Dostępne do wynajmu od	**2026-11-02**
Kraj	**POLSKA**	Położenie	**MIASTO**
Budynki w sąsiedztwie	**OSIEDLE DOMÓW WIELORODZINNYCH**	Powierzchnia całkowita	**50, 36 m²**
Miejscowość	**Inowrocław**	Kod pocztowy	**88-100**
Kształt działki	**NIEREGULARNY**	Ulica	**Jesionowa**
Zagospodarowanie działki	**ZABUDOWA, NASADZENIA**	Nr domu	**39**
Powierzchnia użytkowa	**50, 36 m²**	Forma własności działki	**WSPÓŁWŁASNOŚĆ**
Rodzaj mieszkania	**TYPOWE, BLOK, 2-POKOJOWE**	Rodzaj budynku	**BLOK**
Rok budowy	**2010**	Standard	**BARDZO DOBRY**
Konstrukcja budynku	**TRADYCYJNA**	Materiał ścian	**CEGŁA**
Rodzaj stropu	**WYLEWANY**	Technika budowy	**TRADYCYJNA**
Typ kuchni	**Z OKNEM, ODDZIELNA**	Powierzchnie kuchni	**8 m²**

Ino-Lokum
ul. Bolesława Krzywoustego 13/49
Darek +48 883708474,
ino-lokum@ino-lokum.pl

Wyposażenie kuchni	**PEŁNE**	Liczba łazienek	**1**
Powierzchnie łazienek	**4 m²**	Stan łazienki	**BARDZO DOBRY**
Wyposażenie łazienki	**PEŁNE**	Liczba WC	**1**
Droga dojazdowa	**CICHA ULICA**	Liczba pokoi	**2**
Liczba sypialni	**1**	Piętro	**1**
Ilość pięter	**3**	Ilość poziomów	**1**
Wysokość kondygnacji [m]	**2, 70 cm**	Umeblowanie	**PEŁNE**
Źródło c.w.	**SIEĆ MIEJSKA**	Ogrzewanie	**C.O. Z SIECI MIEJSKIEJ**
Podpiwniczenie /piwnica	**PODPIWNICZONY**	Forma własności	**PEŁNA WŁASNOŚĆ**
Winda w nieruchomości	**NIE**	Energia elektryczna	**TAK**
Napięcie 400V (siła)	**TAK**	Podłączony wodociąg	**TAK**
Podłączona kanalizacja	**TAK**	Rodzaj kanalizacji	**MIEJSKA**
Źródło wody	**WODA MIEJSKA**	Uciążliwość okolicy	**CICHE**
Wentylacja	**TAK**	Lodówka	**TAK**
Pralka	**TAK**	Piekarnik	**TAK**
Zmywarka	**TAK**	Monitoring	**TAK**
Domofon	**TAK**	Rodzaj okien	**PLASTIKOWE**
Pokrycie dachu	**BLACHODACHÓWKA**	Kształt dachu	**DWUSPADOWY**
Poddasze	**NIEUŻYTKOWE**	Rodzaj podłogi	**PANELE, KAFLE**
Elewacja	**BARANEK**	Ogrodzenie	**BRAK OGRODZENIA**
Licznik prądu	**TAK**	Wodomierz	**TAK**
Opomiarowanie ciepła	**NIE**	Certyfikat energetyczny	**TAK**
Liczba miejsc parkingowych	**2**	Typ parkingu	**BETONOWY**
Balkon	**TAK**	Ilość balkonów	**1**
Powierzchnie balkonów	**5 m²**	Widok na południe	**TAK**

Ino-Lokum
ul. Bolesława Krzywoustego 13/49
Darek +48 883708474,
ino-lokum@ino-lokum.pl

Widok na wschód	**TAK**	Nr Licencji	**23156**
Rolety	**TAK**	Osobne WC	**NIE**
Czynsz administracyjny	**430, 00 PLN**		

Dariusz Grobelski
właściciel

883708474
ino-lokum@ino-lokum.pl

Więcej ofert na stronie **www.ino-lokum.pl**